

Perspectivas del Sector Agroalimentario de México

Lic. Jeffrey Max Jones

3er Aniversario de la SOFOM en México



SUBSECRETARÍA DE FOMENTO A LOS AGRONEGOCIOS



Vivir Mejor

**GOBIERNO
FEDERAL**



SAGARPA

	Introducción	
	Necesidades de Información: <i>Escenario Base 2009-2018</i>	
	Perspectivas de Largo Plazo 1) Mercado Nacional Agrícola 2) Mercado Nacional Pecuario	
	Financiamiento del Sector	
	Comentarios Finales	

NOTA: Los resultados presentados en esta presentación NO pretenden ser una estimación oficial de la SAGARPA respecto al futuro del sector. Simplemente, pretenden describir cómo podrían ser las tendencias sectoriales dadas las circunstancias y condiciones actuales.

Granos (miles de toneladas)

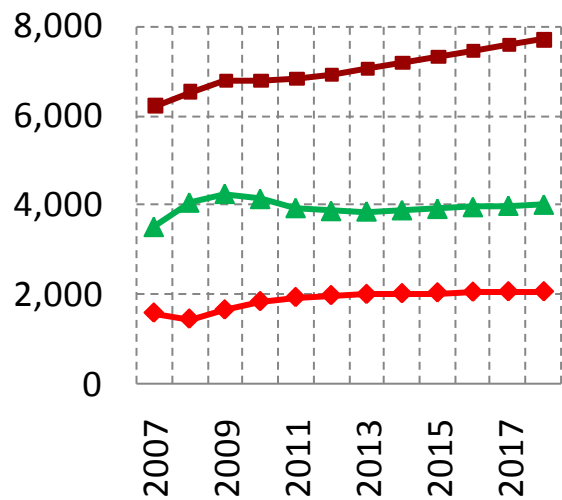

◆ Maíz Amarillo ■ Sorgo ▲ Trigo

Míaz Blanco (miles de toneladas)

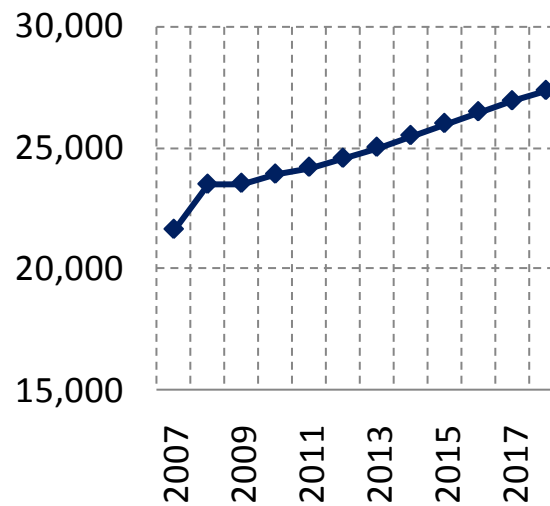

Precios (pesos por tonelada)

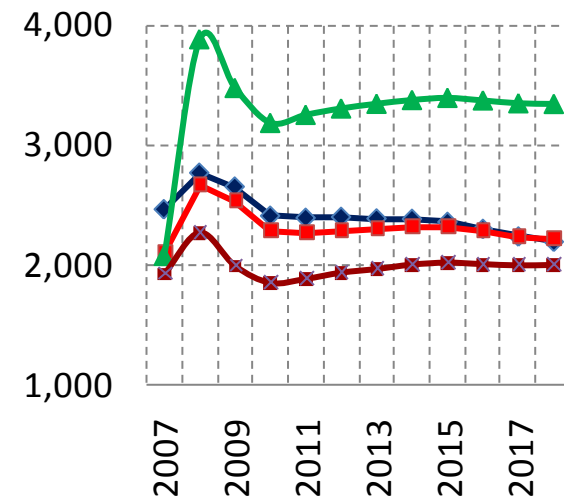

◆ Maíz Blanco ■ Maíz Amarillo
▲ Trigo × Sorgo

Producción

(miles de toneladas)

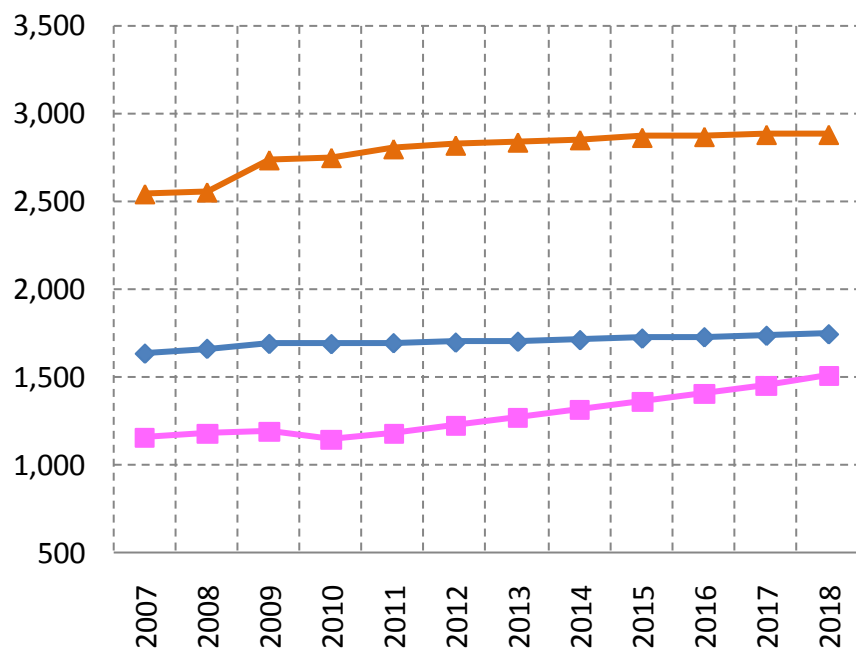

Precios

(pesos por kilo)

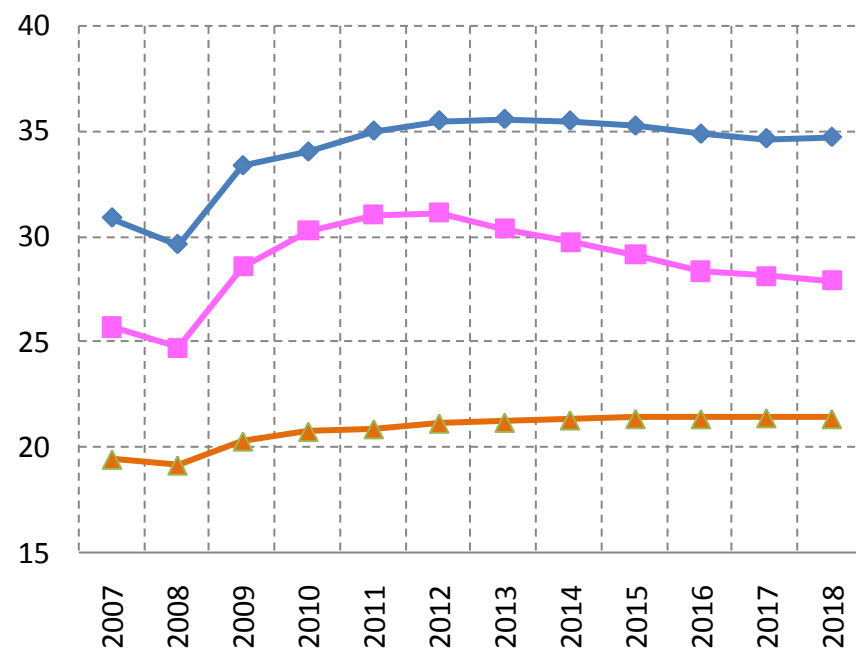

◆ Bovino ■ Porcino ▲ Ave

Financiamiento (mdp)

Sector Agroalimentario



SAGARPA

ACTIVIDAD	Agrícola	Financiamiento Rural	Forestal	Ganadería	Pesca	Total
2004	31,280	4,823	546	15,625	3,113	55,386
2005	38,251	8,357	956	16,677	4,270	68,510
2006	41,581	10,695	1,229	18,181	3,835	75,521
2007	49,535	12,587	1,188	17,067	3,281	83,659
2008	67,412	20,668	1,494	21,536	3,435	114,546
2009*	36,473	10,393	941	10,884	1,573	60,264

* 2009: Datos al 30 de junio

Financiamiento (mdp)

Sector Agroalimentario



SAGARPA

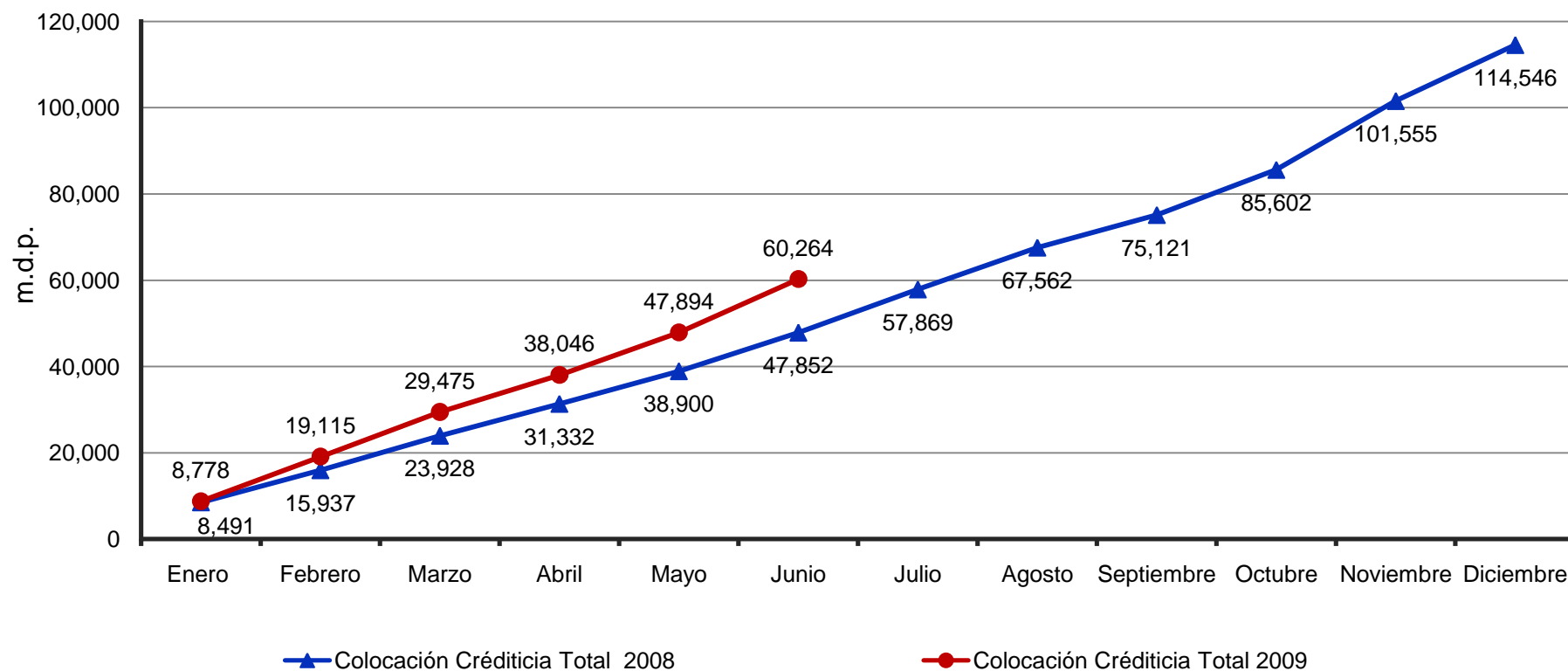

Avances FONAGA (mdp)

Fondo Nacional de Garantías



SAGARPA

Millones de Pesos

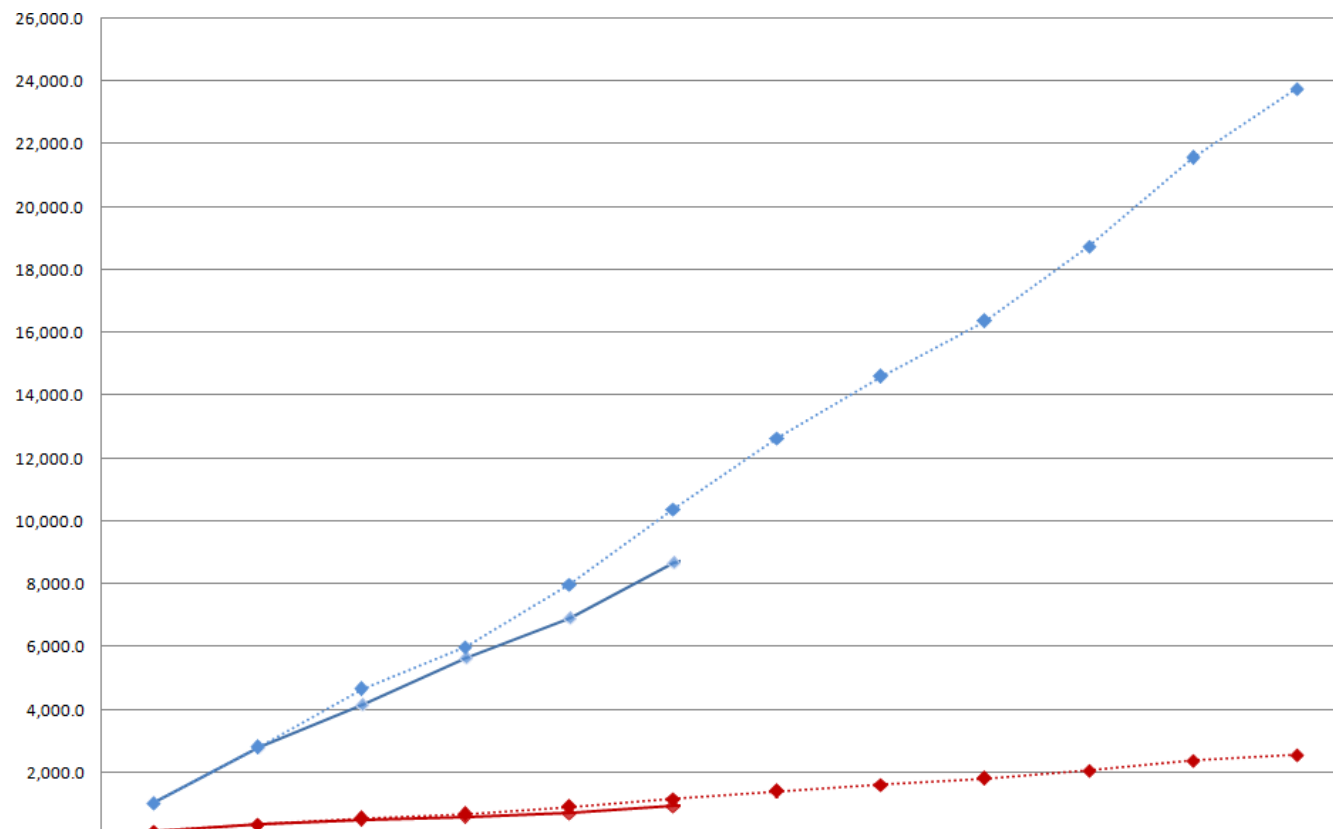

	ENE. 09	FEB. 09	MAR. 09	ABR. 09	MAY. 09	JUN. 09	JUL. 09	AGO. 09	SEP. 09	OCT. 09	NOV. 09	DIC. 09
—●— Crédito Real	1,037.0	2,814.0	4,179.3	5,647.2	6,893.6	8,692.4	9,600.9					
...●... Crédito Proyectado	1,037.0	2,813.0	4,668.0	6,005.0	7,989.0	10,380.0	12,634.0	14,603.0	16,367.0	18,748.0	21,568.0	23,754.0
—◆— Garantía Real	124.0	344.0	504.3	599.7	712.8	927.7	1,022.6					
...◆... Garantía Proyectada	124.0	343.0	544.0	689.0	904.0	1,163.0	1,407.0	1,620.0	1,811.0	2,069.0	2,375.0	2,574.0
Diferencia Crédito Real vs Proyectado	0.0	1.0	-488.7	-357.8	-1,095.4	-1,687.6						
Efecto Detonador (veces)	8.4	8.2	8.3	9.4	9.7	9.4	9.4					

- Existen las condiciones para que el sector agroalimentario mantenga un crecimiento sustentable en el corto, mediano y largo plazo
- Los ciclos de negocio apuntan a una etapa favorable para la inversión y el financiamiento. Esto representa una oportunidad para el crecimiento y consolidación del sistema financiero rural
- Es tiempo de alinear las políticas agroalimentarias y de financiamiento
- La SAGARPA continúa comprometida para impulsar el desarrollo del financiamiento en el medio rural