

Procedimientos para la Inspección de Cárnicos

NOM –030-ZOO-1995, Especificaciones y procedimientos para la verificación de carne, canales, viseras y despojos de importación en puntos de verificación zoosanitaria.

- **Defensa ganadera y de vigilancia de sanidad animal, preservar la salud de los animales al evitar el ingreso de plagas y enfermedades.**
- **Enfermedades salud animal, salud pública, procedencia, calidad zoosanitaria.**
- **Oficina de Inspección de Sanidad Agropecuaria en puertos marítimos, aeropuertos internacionales y fronteras.**
- **Procedimiento y especificaciones técnicas.**

- **Esta Norma es aplicable en los puntos de verificación autorizados por la Secretaría de Agricultura que cuenten con la infraestructura necesaria para la verificación.**
- **Vigilancia y aplicación compete normativamente a :**
 - ✓ **Dirección General de Salud Animal,**
 - ✓ **Dirección General de Inocuidad Agroalimentaria, Acuícola y Pesquera**
- **Operativamente a:**
 - ✓ **Dirección General de Inspección Fitozoosanitaria**



- ❖ **Características organolépticas** condiciones físicas percibidas a través de los órganos de los sentidos
- ❖ **Certificado Zoosanitario de Importación**, documento oficial mediante el cual se constata la mercancía a importar, cumple con los requisitos zoosanitarios vigentes
- ❖ **Embarque**, productos que están amparados por el mismo documento que certifica las medidas sanitarias de origen.
- ❖ **Lote**, cada una de las partes en que divide un embarque, considerando planta de origen y producto.

❖ **Punto de verificación zoosanitario**, sitio aprobado por la SAGARPA para constatar el cumplimiento de las NOM



- **Importador debe cumplir con Hoja de Requisitos Zoosanitaria (Medidas Sanitarias)**
- **Canales identificadas con el sello de establecimiento aprobado**
- **Información impresa o en etiquetas**
- **Etiqueta original: nombre del producto, peso neto en Kg., nombre y número de planta, fecha de embarque y sacrificio.**

- **Etiqueta en idioma español: país de origen, nombre número y dirección de la planta, nombre del producto, refrigeración y congelación**
- **Visible el sello de inspección por la autoridad sanitaria competente del país de origen, número de lote correspondiente**
- **Puntos de verificación que cuenten con las instalaciones para el examen organoléptico.**
- **La documentación esté completa y sin irregularidades u omisiones, en lo correspondiente a la certificación zoosanitaria y a la documentación de origen**
- **Anomalías o alteraciones**



SECRETARÍA DE AGRICULTURA,
GANADERÍA, DESARROLLO RURAL,
PESCA Y ALIMENTACIÓN

SAGARPA

**SERVICIO NACIONAL DE SANIDAD, INOCUIDAD
Y CALIDAD AGROALIMENTARIA
DIRECCIÓN GENERAL DE INSPECCIÓN FITOZOOSANITARIA**



DGIF

Políticas sanitarias.

- Importación de productos no considerados de riesgo para EEB.
- Leche y productos lácteos.
- Semen y embriones
- Cueros y pieles
- Proteína hidrolizada y sebo desproteinado

Países de bajo riesgo como Canadá y EUA.

- Carne de bovino deshuesada
- Carne de ternera
- Extractos de carne
- Embutidos
- Vísceras (lengua, rumen, retículo, omaso, abomaso, corazón, riñón)
- Despojos (labios, diafragma, cachete)

**SEGUIMIENTO DEL ESTATUS DE LAS PLANTAS BOLETINADAS Y DADAS DE BAJA POR
DEFECTOS CRITICOS NOM-030-ZOO-1995, Origen EE.UU.**

Nombre de la planta	No.	Boletinada	Baja	OISA	Fecha	Defecto
House of Raeford Farms	P 19865 EE.UU.	X		Tijuana	9/09/04	Descompuesto
	1678 E.U.	X		N. Laredo	31/01/05	E. Fecal
Swift Beef Co.	628 EE.UU.	X		Nogales	24/12/05	Descompuesto
Cargill Meat Solutions Co.	85 B EE.UU..	X		N. Laredo	03/02/05	Descompuesto
Queintum Foods	213 D EE.UU.	X		N. Laredo	03/02/05	E. Coli
Sioux Preme Packing Co.	5537 EE.UU.	X		N. Laredo	03/02/05	E. Fecal
Iowa Lamb Corporatin	1638 EE.UU.	X		N. Laredo	03/02/05	E. Fecal
Tyson Fresh Meats, Inc	245 E EE.UU.	X		Nogales	17/02/05	Metal P.
Cargill Meat Solutions Co.	86-E EE.UU.	X		Juárez	29/03/05	Hueso
Amy Food Co.	21774 EE.UU.	X		Juárez	01/04/05	Hueso
Cargill Meat Solutions Co.	86-E EE.UU.		X	Juárez	01/04/05	Hueso
Swift Beef Co.	969-G EE.UU.	X		Juárez	31/03/05	Hueso
Nebraska Beef Inc.	19336 EE.UU.	X		Nogales	05/04/05	Hueso

**SERVICIO NACIONAL DE SANIDAD, INOCUIDAD
Y CALIDAD AGROALIMENTARIA
DIRECCIÓN GENERAL DE INSPECCIÓN FITOZOOSANITARIA**

Nombre de la planta	No.	Boletinada	Baja	OISA	Fecha	Defecto
Cargill Meat Solutions Co.	850 EE.UU.	X		Nogales	05/04/05	Hueso
Cargill Meat Solutions Co.	00086-K EE.UU.		X	Juárez	18/04/05	Hueso
Cargill Meat Solutions Co.	00086-H EE.UU.		X	Tijuana	18/04/05	Hueso
National Beef Parking Company	262 EE.UU.		X	Mexicali	19/04/05	Hueso
National Beef Parking Company	208 A EE.UU.		X	Tijuana	25/04/05	Hueso
Nebraska Beef Inc.	19336 EE.UU.		X	Tijuana	13/05/05	Hueso

**SEGUIMIENTO DEL ESTATUS DE LAS PLANTAS BOLETINADAS Y DESENLISTADAS
POR DEFECTOS CRITICOS NOM-030 1996, PUNTO 7.5 Origen Canadá**

Nombre de la planta	No.	Boletinada	Baja	OISA	Fecha	Defecto
Better Beef Limited	51 Canadá	X		N. Laredo	03/02/05	Hueso
Cargill Foods	93 Canadá	X		Juárez	16/02/05	Hueso
Lucerne Foods Limited	400 Canadá	X		Tijuana	12/04/05	Hueso
Cargill Foods	93 Canadá		X	Tijuana	15/04/05	Hueso
Lucerne Foods Limited	400 Canadá		X	Tijuana	19/04/05	Hueso
Lakeside Packers	38 Canadá	X		Juárez	02/05/05	Hueso

PLANTAS AUTORIZADAS PARA CONTINUAR EXPORTANDO PRODUCTOS CÁRNICOS A MÉXICO (REENLISTADAS)

Nombre de la planta	No.	Fecha de alta
Farmland Foods Inc.	717 CR EE.UU.	09/03/05
Cargill Meat Solutions	86 R EE.UU.	09/03/05
Monfort, Inc.	969 EE.UU..	17/03/05
ConAgra Beef Co.	0003D EE.UU.	17/03/05
Cargill Meat Solutions	86 M EE.UU.	07/04/05
Sun Land Beef Company	267 EE.UU.	07/04/05
Lakeside Packers	38 Canadá	14/04/05

Actualización al 20 de mayo del 2005

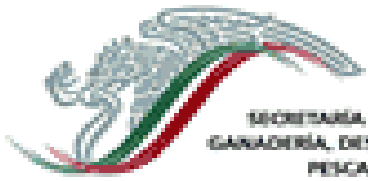

SECRETARÍA DE AGRICULTURA,
GANADERÍA, DESARROLLO RURAL,
PESCA Y ALIMENTACIÓN

SAGARPA

**SERVICIO NACIONAL DE SANIDAD, INOCUIDAD
Y CALIDAD AGROALIMENTARIA
DIRECCIÓN GENERAL DE INSPECCIÓN FITOZOOSANITARIA**



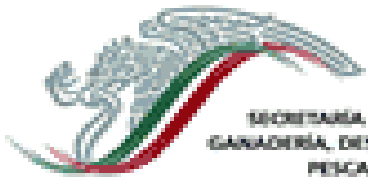

SECRETARÍA DE AGRICULTURA,
GANADERÍA, DESARROLLO RURAL,
PESCA Y ALIMENTACIÓN

SAGARPA

**SERVICIO NACIONAL DE SANIDAD, INOCUIDAD
Y CALIDAD AGROALIMENTARIA
DIRECCIÓN GENERAL DE INSPECCIÓN FITOZOOSANITARIA**

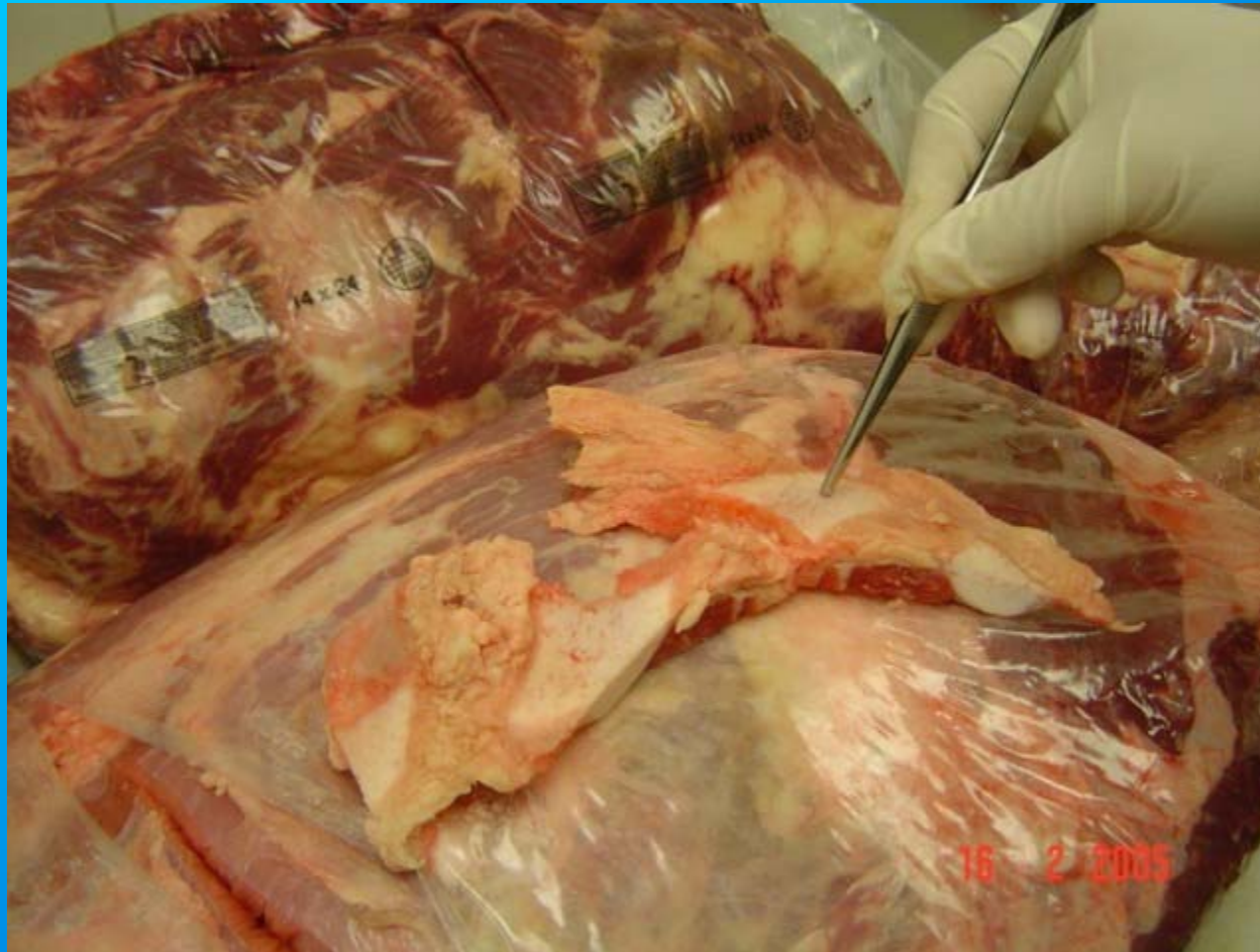

DGIF

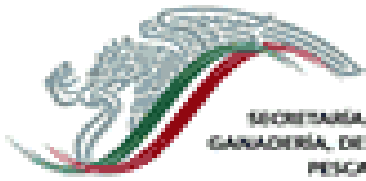

SECRETARÍA DE AGRICULTURA,
GANADERÍA, DESARROLLO RURAL,
PESCA Y ALIMENTACIÓN

SAGARPA

**SERVICIO NACIONAL DE SANIDAD, INOCUIDAD
Y CALIDAD AGROALIMENTARIA
DIRECCIÓN GENERAL DE INSPECCIÓN FITOZOOSANITARIA**



DGIF

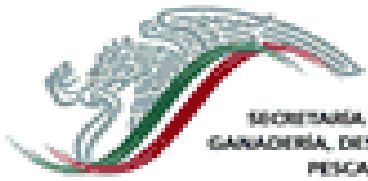

SECRETARÍA DE AGRICULTURA,
GANADERÍA, DESARROLLO RURAL,
PESCA Y ALIMENTACIÓN

SAGARPA

**SERVICIO NACIONAL DE SANIDAD, INOCUIDAD
Y CALIDAD AGROALIMENTARIA
DIRECCIÓN GENERAL DE INSPECCIÓN FITOZOOSANITARIA**

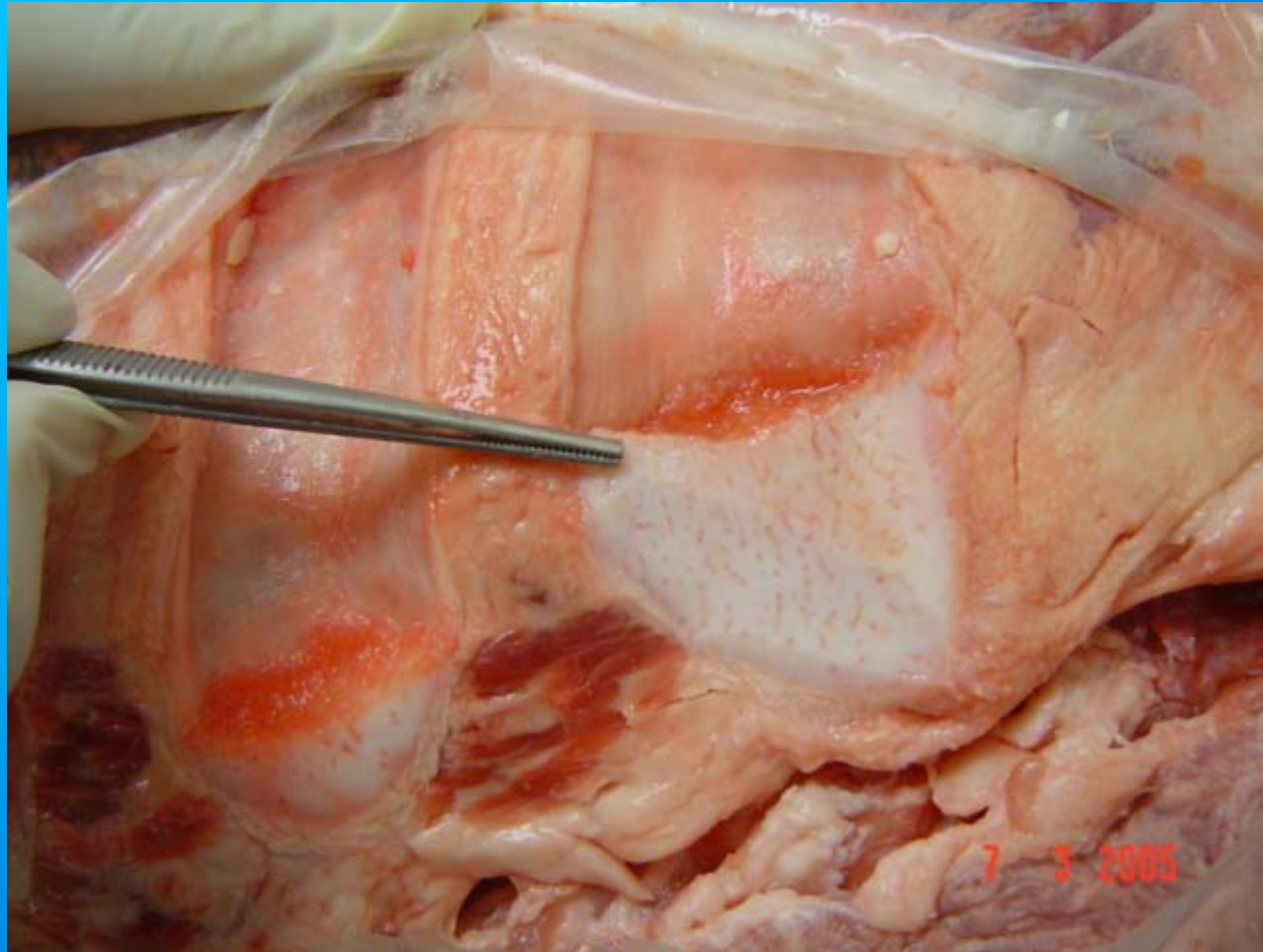

DGIF

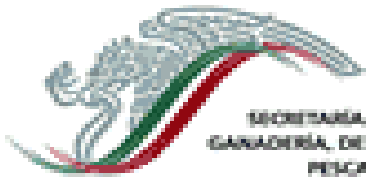

SECRETARÍA DE AGRICULTURA,
GANADERÍA, DESARROLLO RURAL,
PESCA Y ALIMENTACIÓN

SAGARPA

**SERVICIO NACIONAL DE SANIDAD, INOCUIDAD
Y CALIDAD AGROALIMENTARIA
DIRECCIÓN GENERAL DE INSPECCIÓN FITOZOOSANITARIA**

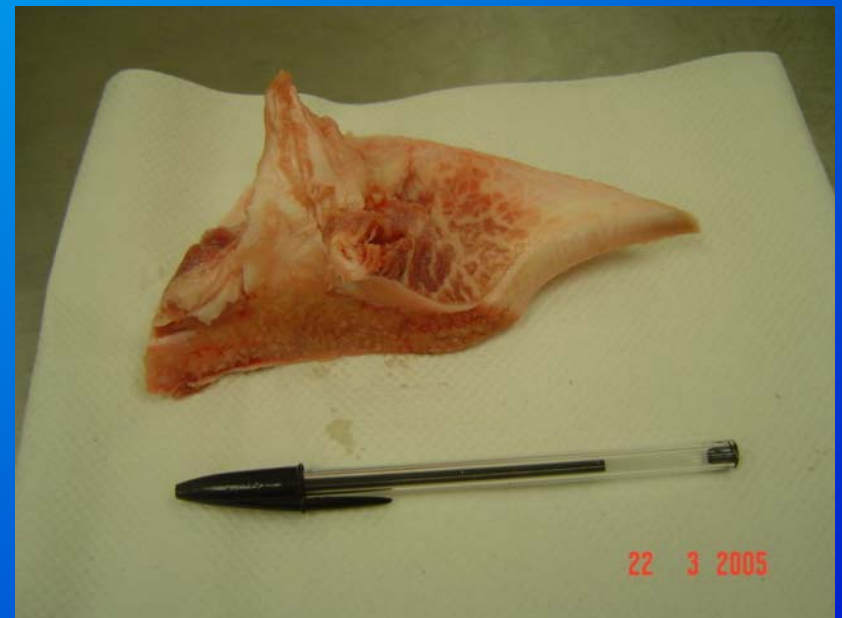

DGIF

Respecto a ganado bovino actualmente
no hay HRZ.



ΔΕΣΦΟΡΟΓΟ ΒΡΕΥΑΤ΄ ΕΞΕΣΑ Α ΑΓΙΜΕΙΛΑΙΟΦΙ
ΑΒΕΙΟΠΙΠΡΑ΄ ΕΝΙΝΔΕΡΙΑ΄
ΖΕΚΕΙΛΑΚΙΥ ΔΕ

ΣΑΡΑΡΡΑ

**SERVICIO NACIONAL DE SANIDAD, INOCUIDAD
Y CALIDAD AGROALIMENTARIA
DIRECCIÓN GENERAL DE INSPECCIÓN FITOZOOSANITARIA**

GRACIAS

DGIF